

STANISŁAW STANISŁAWSKI
 Projektant i wykonawca
 ul. Wesoła 10, 05-110, Warszawa
 tel. 22 63 11 11, 22 63 11 12
 fax 22 63 11 13, 22 63 11 14
 e-mail: stanislaw.stanislawski@wp.pl
 28.11.2007
 mgr inż. Mirosław Roczniak
 Geodeta I Kwalifikacji

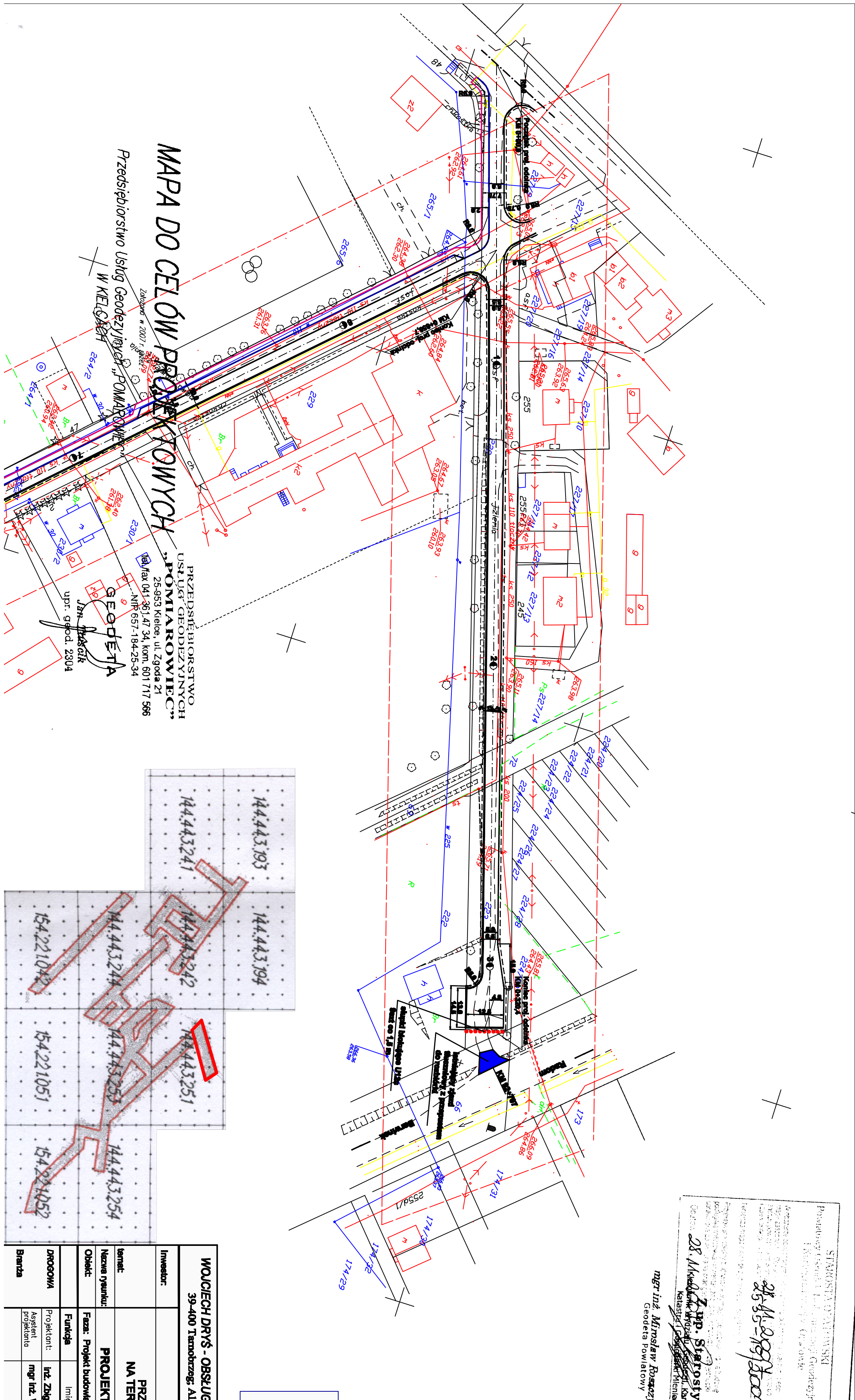

WOJCIECH DRYŚ - OBSŁUGA INWESTYCJI DROGOWYCH
 39-400 Tomaszów; Al. Warszawska 16B tel. 884-106-14-42

2.10

INWESTOR:
 GMINA LIPNIK

SMIĘC:
 PRZEBUDOWA DRÓG GMINNYCH
 NA TERENIE MIEJSCOWOŚCI WROSTÓW

Nazwa projektu:
 PROJEKT ZAGOSPODAROWANIA TERENU

Obiekt:
 Faza: Projekt budowlano wykonawczy Data: 12.2007 Skala: 1:1000

Funkcja:
 Inż. i nazwisko: Nr upr.: Podpis:

PROJEKTOWA:
 Projektant: mgr inż. Wojciech Dryś K-10802

Biuro:
 Asystent projektanta

Legenda:
 - linia o nawierzchni bitumicznej
 - chodnik z kostki brukowej betonowej
 - linia rozgraniczająca
 - linia rozgraniczająca
 - linia rozgraniczająca
 - linia rozgraniczająca

MAPA DO CELÓW PROJEKTOWYCH
 Przedsiębiorstwo Usług Geodezyjnych "POMIAROWIEC"
 ul. Żelazna 21, 25-853 Kielce, tel. 061 717 996
 NIP: 657-184-25-34
 JAKUB GIERA
 upr. geod. 2804